

Dorf-Rallye

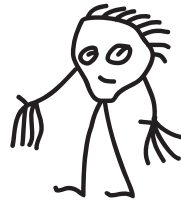

Name/Team: _____

1. Verlasse den Schullandheim-Hof, biege nach rechts ab und überquere vorsichtig die Straße in Richtung Kirche/Brunnen. Dort findest Du eine Wandertafel. Wohin führt der Pfad mit dem gelben Kreuz und wie weit musst du laufen, bis Du das Ziel erreichst?

2. Was siehst Du auf der Kirchturmspitze? _____

3. Folge dem Bachlauf. Am Pfarrhaus mit den roten Fensterläden findest Du über der Eingangstür eine Inschrift. Sie lautet:

4. Weiter bergauf siehst Du ein gelbes Haus mit blauen Fensterläden. Dort geht links ein steiler geteilter Pfad nach oben. Biege dorthin ab und folge dem Weg ein Stück Richtung Friedhofsmauer. Du kannst von hier aus den Turm vom Schullandheim sehen. Wie viele Tierköpfe kannst Du erkennen, und welche Tiere sind das?

5. Wie viele „Stufen“ hat die alte Friedhofsmauer? _____

6. Geh weiter und biege am Ende des Wegs rechts ab. Wie heißt das alte ehemalige Gasthaus gegenüber dem Schloss? _____

7. Vorbei am Schloss überquerst Du den Fluss. Wie heißt er? _____

8. Ein Schild am Ende der Brücke verrät Dir den Namen vom Dorfladen: _____

9. Gehe weiter in Richtung Rathaus, überquere vorsichtig die Straße und beschreibe die Figuren am Brunnen: _____

10. Notiere die Öffnungszeiten vom Rathaus, die im Eingangsbereich aushängen:

11. Gehe weiter in Richtung Bahngleise und biege rechts in die Poststraße ab. Mit welcher maximalen Höhe lässt sich der Tunnel unter den Gleisen passieren? _____
12. Gehe die Poststraße bis zum Ende entlang. Auf der rechten Seite befindet sich eine Autowerkstatt. Welches Werkzeug ist auf dem Logo zu sehen? _____
13. Überquere vorsichtig die Straße in Richtung Bahnhof. Du kommst an einer Reihe von Obstbäumen vorbei. Wie viele zählst Du? _____
14. Ein Stückchen weiter siehst Du die weiße Lagerhalle einer Firma. Nenne den Namen:

15. Auf der rechten Seite führt dich ein Weg hinab zur Brücke über den Fluss. Geh weiter bis zum Dorf-Ende. Wie heißt der nächste Ort, wenn Du Vorra verlässt?

16. Das Altenheim gegenüber heißt: _____
17. Laufe nach Vorra hinein. Gegenüber vom Bauhof gibt es zwei Geschäfte, wie heißen diese? _____
18. In Vorra gibt es viele alte Häuser – wie nennt man die Holzbalken im Mauerwerk?

19. Links vor Dir steht ein grünes Haus mit eben diesen Balken. Wann wurde es erbaut und wann renoviert? _____
20. Gegenüber ist ebenfalls eins der ältesten Häuser im Ort. Notiere das Baujahr und beschreibe, was Du in dem Gemälde sehen kannst: _____

21. Gehe zurück ins Schullandheim. In einem der Giebel steht das Jahr, in dem das Schloss erbaut wurde. Wann war das? _____